



The best source of
pre-owned vehicles from Japan

Invoice date:	10/08/19
Invoice No.:	2019108-1
REF	SSugimura

Commercial Invoice

SHIPPER : IBC Japan Ltd 64 Miyanomae-cho, Fushimi, Kyoto Japan 612-8457		PORT OF LADING Osaka, JAPAN	COUNTRY OF FINAL DESTINATION Kenay
Consignee: The Judiciary of Kenya Supreme Court Building City Hall Way, 2nd floor room77 Tel No. +254 722 706 333		MODE OF TRANSPORTATION / TRACKING NO. EMS / EJ 589 097 182 JP	ORIGIN OF GOODS JAPAN
		TERMS OF PAYMENT Approved	Before Shipment

ORDER NO.	2019108-1
-----------	-----------

Customer ID: 618130

PART #	DESCRIPTION	QTY	Unit @ Japanese Yen	Japanese Yen Total	USD Equivalent
1	KE2AW-102004				
2	New Tail lens RH	1	¥100	¥100	\$0.93
3			¥0	¥0	\$0.00
4			¥0	¥0	\$0.00
5			¥0	¥0	\$0.00
			¥0	¥0	\$0.00
6			¥0	¥0	\$0.00

Sub Total	¥100	\$0.93
Shipping Charge	¥0	\$0.00
Handling Charge	¥0	\$0.00
Grand Total	¥100	\$0.93

Today's exchange rate: US\$1 = @ 107.4

*******IMPORTANT*******
Note: Total USD price is based on Today's Exchange Rate and is subject to change.

SSugimura

Authorized Signature

物品用 (For goods)

国際スピード郵便

JP 郵便局

税関告知書CN23一体型ラベル CN23 enclosed
取組により開くことがあります。
May be opened officially.

お問い合せ番号 EJ 589 097 182 JP
EMS item number

5 受付時刻 時(Hour) 分(Minute) 郵便料金 諸料金
Time mailed
総重量 Total gross weight 1.500 g 合計金額 Postage paid 5,700 円(Yen)

701003358077
C1706070014

ご記入後、このご依頼主様
はお客様控としてお取りく
ださい。
Please detach the Senders
Copy.

12 TO(お届け先) Name & Address 都市名 City 郵便番号 Postal code
The Judiciary of Kenya
Supreme Court Building
City Hall Way
2nd floor room 77

11 国名 Country Kenya 電話番号 Telephone number 254 722 706 333
FAX番号 Fax number

13 内容品の個数 内容品の価格
Number of items contained Net weight Value
1 1.500 100
内容品は「X」をつけてください。
Insert a cross (x), if the item contains:
22 贈物 gifts
 商品 merchandise
 身のまわり品 personal effects
 書類 documents
商品見本 others
内容品の日本円換算合計(円) Total value 100 Yen

9 FROM(ご依頼主) 14 受付年月日 Date mailed
Name & Address 日 月 年
IBC JAPAN LTD 10 9 08

64 NAKAJIMA MIYANOMAECHO
FUSHIMI-KU KYOTO-SHI
Kyoto
郵便番号 612-8457
Postal code
17 電話番号 Telephone No. +81-75-622-5090
FAX番号 Fax No. JAPAN

18 内容品の詳細な記載
Detailed description of contents
Tail lens RH
19 商業物品のみ記入
For commercial items only
HSコード 内容品の原産国
HS tariff number 原産国
Japan
20 署名 Signature of the sender
SSugimuta
16 この郵便物は
Number of this pieces
1 番目
Total number of pieces
1 個中

15 上記内容品は危険物に該当しないことを確認済です。
I checked that contents above are not dangerous goods.
21 航空危険物の説明・確認
22 輸出申告対象(20万円超)かどうかを確認
23 複数個口の場合は、すべての郵便物の合計価格で確認
*複数個口の場合は、すべての郵便物の合計価格で確認

JAPAN

本内訳のロット単位で強くお書きください。(十進法単位)
Please write in bold letters within the frames. (You are making 6 copies.)
ご記入前に裏面の注意事項をお読みください。
Please read carefully the instructions overleaf before completing this form.

この郵便物の亡失、盗取又は損傷に対して
20,000円を超える損害賠償を希望される
場合にはその金額を下欄にご記入ください。
Please enter in the box below the amount
of compensation desired in the event of
the loss, theft or damage of this item, if
the amount is over 20,000yen.

損害要償額
Yen

EMRに開するお申し込み
インターネット: www.post.japanpost.jp
Eメール: 0120-5931-65

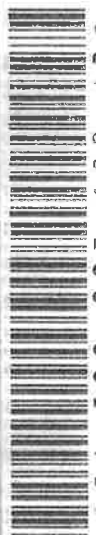

現地で郵便物が損傷して到着した場合は、直ちにお近くの配達局に連絡してください。
Please contact your nearest delivery post office immediately if you receive a
postal item in a damaged condition.

社務確認済